

V Lift PRO



R B B E A D S

Designed for professionals.

Imagina.

Crea.

Beauty in vectors.



V LIFT PRO inicia en 2013 su camino, de la mano de los hilos de polidioxanona. Estamos escribiendo la historia, aprendiendo, investigando, arriesgando, y por supuesto, mejorando en cada paso que queremos dar. Experiencias, aciertos y tropiezos que desembocan en nuestra propia marca de hilos, creados desde el diálogo constante con el profesional, escuchando sus necesidades y cubriendo con más referencias, un modelo de tratamiento seguro y efectivo. Tan visual y atractivo como la belleza. *Beauty in vectors.*

Colagenesis Hilos inteligentes

MONO

Los hilos mono, o biológicos, son hilos inteligentes, generadores de colágeno. Su función principal es mejorar la calidad de la piel mediante la redensificación. La disposición es en forma de malla, imitando la estructura natural del colágeno. Los hilos V LIFT PRO ofrecen diferentes medidas para una mejor aplicación en cara, cuello y zonas corporales. El nivel de inserción es dermis profunda o subcutáneo con agujas de diseño especial prácticamente indoloras.

INDICACIONES

Flacidez ligera y media en cara, cuello.
Tratamiento en abdomen, ombligo triste, glúteos, cara interna de brazos y muslos, rodillas, decolette.
Áreas pequeñas: párpados, manos, código de barras, patas de gallo, frente, cejas.
Mejoría general de la piel en cualquier área.
Celulitis.
Prevención de la flacidez gravitacional.
Ginocoestética.



PRESENTACIÓN

100 hilos/caja.
10 SOBRES, con 10 unidades en blister individual.



Espiculados Lifting inmediato

premium

Hilos PDO espiculados bidireccionales. Aguja guía de diseño especial "painless". Su función principal es aproximar dos puntos. Ofrecen la ventaja de elegir técnica cerrada, con un solo punto de entrada, o bien técnica abierta, con punto de entrada y salida. V LIFT PRO ofrece 3 referencias para mejorar los resultados según el tipo de piel. El plano de inserción es subcutáneo.

INDICACIONES

Tratamiento horizontal de las mejillas y cuello.
Indicado en pieles delgadas, fototipo 1 y 2 de la clasificación Fitzpatrick.
Son de gran utilidad en los tratamientos tensores con vectores cortos, especialmente con hilos 2-0, 4-0.
La gran ventaja es la posibilidad de poder elegir entre técnica cerrada y técnica abierta.
La técnica abierta se utiliza para tensar vectores cortos con tejidos de más peso.
Plano de inserción, subcutáneo.
La técnica cerrada, únicamente tiene un punto de entrada.



PRESENTACIÓN

80 hilos/caja.
10 SOBRES, con 2 blisters de 4 unidades.





Mejilla: 23G70



Verticales centrales: 21G70

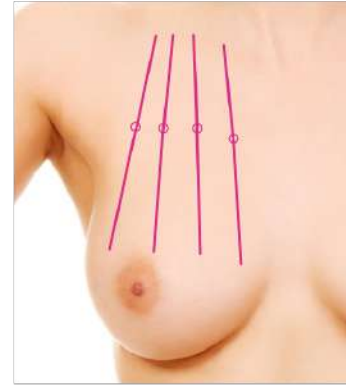

Inferiores: 21G90



Técnica Punto Único Verticales laterales: 23G70 Superiores: 23G70
Técnica cerrada

CLAVE

Combinar siempre con hilos lisos como base del tratamiento tensor.

Diferencia Técnica abierta / cerrada
Abierta: Punto de entrada y salida
Cerrada: Un solo punto de entrada

La técnica abierta está especialmente indicada para la elevación de las mejillas en combinación con Hilos Genesis o Cones.



AGUJA (mm)		HILO (mm)		ÁREAS
CALIBRE	LARGO	USP	LARGO	
19G	90	1-0	160	Arco mandibular, mejillas con flacidez media. Hombros, gluteos y abdomen.
21G	70	2-0	140	Vector horizontal en mejilla, cuello de elección. Cara interna de brazos.
21G	90	2-0	160	Cara interna de muslos, mamas, áreas corporales.
23G	70	4-0	140	Cara, cuello, cejas.
23G	90	4-0	160	Mejillas, cara interna de brazos, rodilla, ombligo.

Mayor tensión,
menor trauma

GENESIS

La introducción con cánula es una innovación para introducir hilos de mayor calibre (1-0), puesto que la cánula, no corta, si no que separa tejidos a su paso. Las espículas están en 360°, para una fijación tridimensional de tejido. La indicación principal es para fototipos III y IV de la clasificación Fitzpatrick, con una flacidez media. Plano de inserción, subcutáneo.

INDICACIONES

Mejillas con flacidez media
Abdomen, glúteos, cara interna de brazos y muslos
Óvalo facial
Mayor elevación en los casos de flacidez media
Hombres



PRESENTACIÓN

80 hilos/caja.
10 SOBRES, con 2 blisters de 4 unidades.

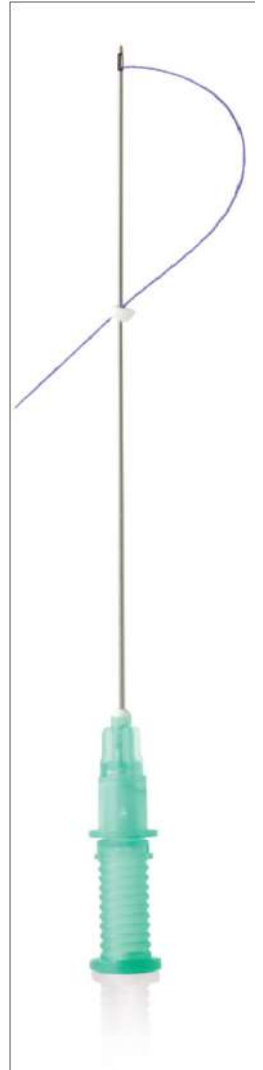

ESQUEMAS

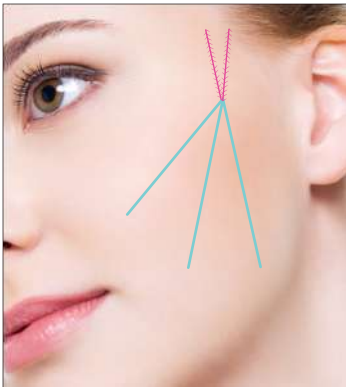

Arco mandibular: 19G90
Mejilla: 21G70

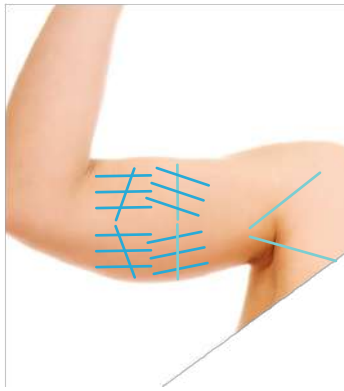

Cara interna brazo: Genesis 21G70
Malla con MONO 29G60

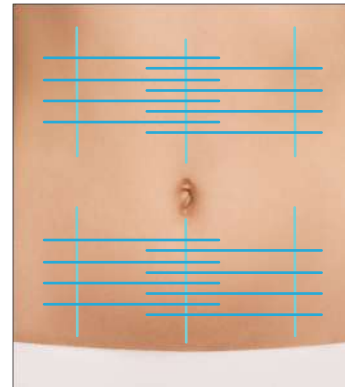

Abdomen: 21G90 ó 23G90
Malla con MONO 25G90



Atención al grosor de piel del paciente, elección paciente adecuada, diseño personalizado de los vectores, entrenamiento.

ANTES Y DESPUÉS



AGUJA (mm)		HILO (mm)	
CALIBRE	LARGO	USP	LARGO
19	90	1	16
21	70	2	14
21	90	2	16
23	70	4	14
23	9	4	6

ÁREAS
Arco mandibular, glúteos, abdomen, mejillas con peso.
Cara interna de brazo, escote, ombligo.
Glúteos, abdomen, cara interna de muslo.
Refuerzo en scalp y cuello posterior, escote, ombligo, cejas.
Abdomen, cara interna de muslo (para pieles más delgadas)

Cones cogs Cannula

CONES

Hilos fabricados con moldes para que las espículas tengan forma de conos evitando los cortes sobre el hilo, lo que le da una mayor consistencia, al ser una única pieza (molding). Guiado por cánula, y con un calibre mucho mayor, que garantiza un procedimiento efectivo y seguro, para el lifting de tejidos de mayor flacidez y/o peso.

INDICACIONES

Para pieles con fototipo de 3 a 6 en la escala Fitzpatrick
Hombres
Cara, cuello, áreas corporales con este tipo de piel
Tejidos con mucho peso
Asimetrías
Plano de inserción en subcutáneo profundo



PRESENTACIÓN

40 hilos/caja.
10 SOBRES, con 2 blisters de 2 unidades.

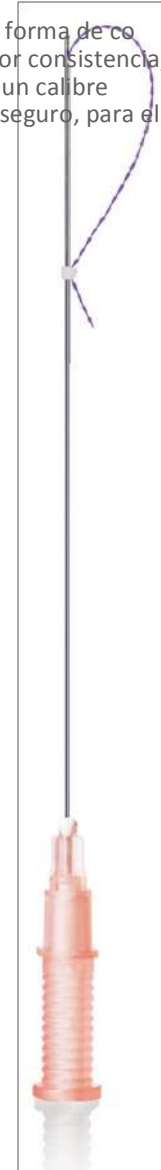

ESQUEMAS

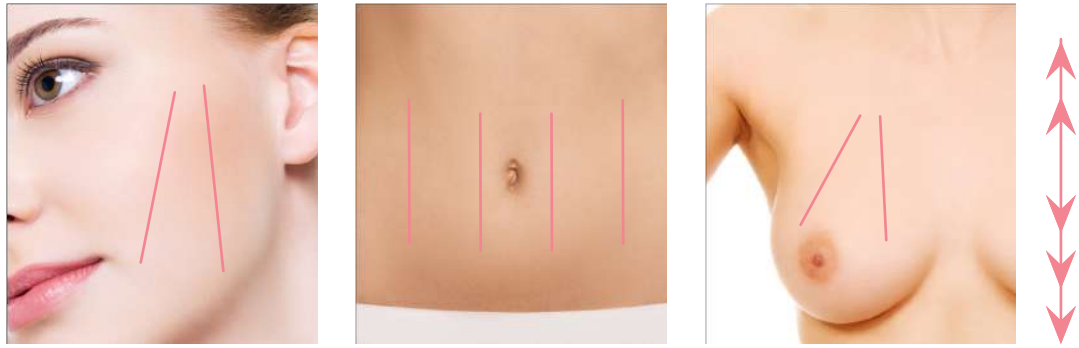

CLAVE

Utilizarlo para indicaciones adecuadas. La determinación de los vectores va a ser básica para el éxito del tratamiento.



ANTES Y DESPUÉS

Lifting nasal Volumen y contorno

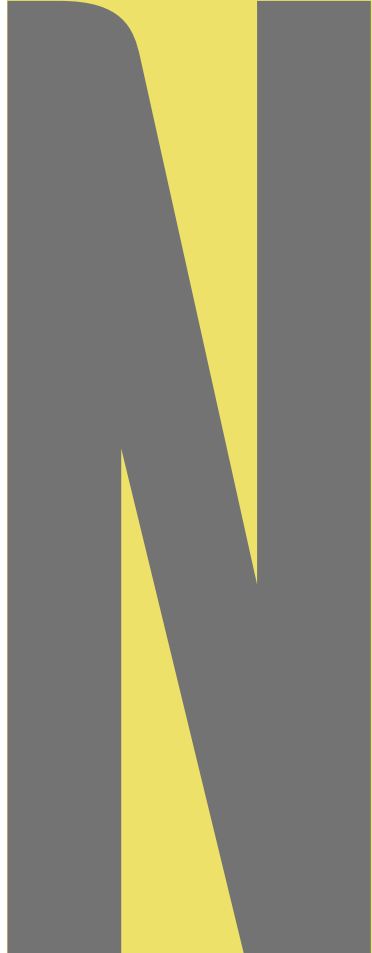

NOSE

Los tratamientos con Hilos PDO han ido abarcando cada vez más áreas. Nose cubre perfectamente la demanda que el profesional requería para la zona nasal. Con un solo hilo, podemos levantar la punta de la nariz más de 1mm. También podemos alinear el dorso de la nariz, o bien aproximar alas nasales anchas. Definición, lifting, mejora estética o reparadora, volumen o contorno, son algunas de las posibilidades que encontramos en esta nueva familia de hilos.

INDICACIONES

Lifting de la punta de la nariz
Alineamiento del dorso nasal
Aproximación de la alas nasales
Remodelación nasal no quirúrgica



PRESENTACIÓN

80 hilos/caja.
10 SOBRES, con 2 blisters de 4 unidades.

ESQUEMAS

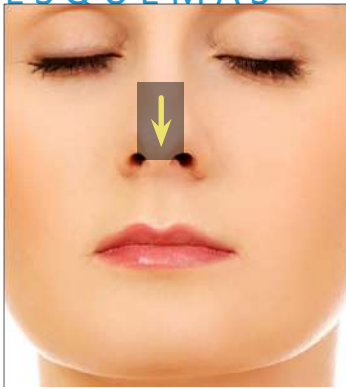

Nose 19G38, Punta-septum

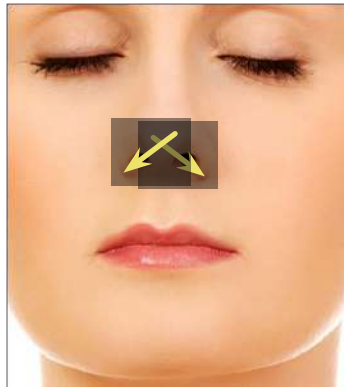

Nose 19G50, Ala

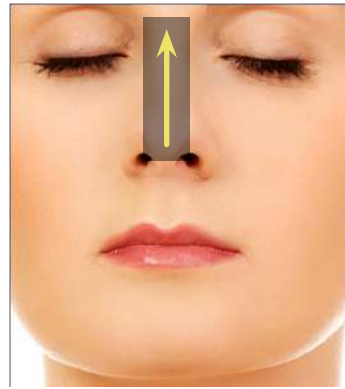

Nose 21G60, Dorsum

CLAVE

Elección adecuada del modelo a utilizar. Formación adecuada al tratarse de un área delicada.

ANTES Y DESPUÉS

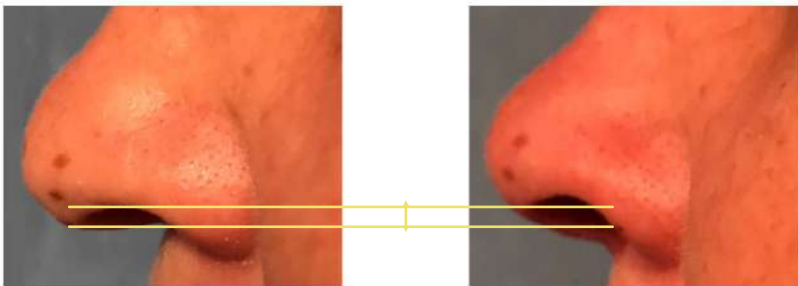

AGUJA (mm)		HILO (mm)		ÁREAS
CALIBRE	LARGO	USP	LARGO	
21G	60	1-0	80	Dorsum.
19G	38	2-0	50	Septum/Dorsum.
19G	50	2-0	50	Septum, glabella, ala.

Single Hilo enroscado

SCREW

V LIFT PRO lleva 5 años escuchando al profesional. Gracias a este estudio, lanzamos la nueva línea Screw, hilos lisos enroscados a la aguja, que consiguen un efecto muelle al introducirlos. Es la respuesta a la solicitud de indicaciones muy específicas, como arrugas verticales de las mejillas o arrugas de escisión, actúan con un “efecto de resorte” y pueden apretarse sin inserción en estas áreas específicas. Plano de inserción, subcutáneo.

INDICACIONES



Arrugas verticales de la cara
Canalillo
Ombbligo triste
Brazo
Neckline



PRESENTACIÓN

100 hilos/caja.
10 SOBRES, con 2 blisters de 5 unidades.



	AGUJA (mm)		HILO (mm)	
	CALIBRE	LARGO	USP	LARGO
	26 G	60	5 - 0	100
	29 G	38	6 - 0	60
	25 G	60	5 - 0	100

ESQUEMAS



Inserción desde la parte posterior de la cara, con un punto de entrada, en dirección horizontal y paralela. Especial precaución al retirar la aguja, realizarlo lentamente, para conservar la disposición en espiral del hilo.

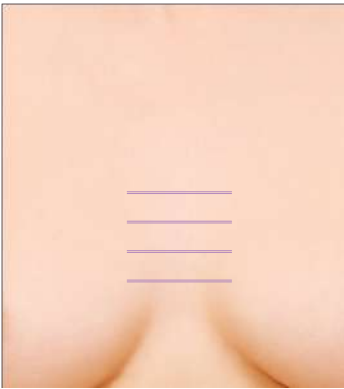

Single screw, preferentemente en pacientes más jóvenes o con pieles fototipo I y II. Double Screw, para pieles más gruesas, pieles III a V, o cuando se trate de arrugas más profundas.

Inserción en paralelo. Generación de colágeno para indicaciones específicas.

CLAVE



Double
Par de Hilos



Punto de fuerza
Dos hilos enlazados

pro TWIN

Son hilos lisos, dos hilos en pareja enroscados sobre sí mismos para reforzar los puntos de soporte. Su inserción es en SMAS, o sea, prácticamente a nivel muscular.

Para explicar con un ejemplo, las maromas de los barcos siempre siguen esta disposición, son cuerdas que se enroscan sobre si mismas, con más de un filamento y son capaces de soportar gran tensión.

INDICACIONES

Reforzar la tensión de los puntos que van a soportar mucho peso tisular Ej: One point Genesis, Aurea Beauty Plano de inserción, subcutáneo profundo/SMAS Zonas altas de cara y cuello, o cualquier área corporal



PRESENTACIÓN

100 hilos/caja.

10 SOBRES, con 2 blisters de 5 unidades.



AGUJA (mm)		HILO (mm)	
CALIBRE	LARGO	USP	LARGO
25 G	50	6-0	80

VLIFTPROTECHNIQUE

“V Lift Pro” PDO es una técnica efectiva para mejorar la calidad de la piel y generar un estiramiento a través de lifting no quirúrgico para la flacidez gravitacional asociada a los tejidos cutáneos, así como son capaces de recuperar las proporciones Áureas, redefiniendo los contornos faciales.

- Doble mecanismo de acción, biológico (neocolagenesis) y mecánico (fijación flotante de las espículas).
- Los resultados son naturales y a largo plazo, aproximadamente un año

(6-18 meses), dependiendo de la edad, calidad de la piel, genética, estilo de vida, exposición solar.

- Efectos secundarios leves.
- Reanudación inmediata de la actividad.
- No necesita sedación ni anestesia.
- Alto grado de satisfacción de los pacientes.

“V Lift Pro” es la única técnica que optimiza la combinación de hilos “mono” y “espículados” en malla y disposición estratégica de vectores, consiguiendo el equilibrio entre el menor número de hilos y los mejores resultados..

